

Схема расположения границ публичного сервитута объекта электросетевого хозяйства: "ВЛ-6 кВ Л-29-74 п. Поросозеро, ТП №8, ТП №9, ТП №10, ТП №13, ТП №14", расположенного по адресу: Республика Карелия, Суоярвский муниципальный район		Утверждена	
Площадь испрашиваемого публичного сервитута 120191 кв.м.		(наименование документа об утверждении, включая	
Каталог координат: Приложение №1 на 4 листах		наименования органов государственной власти или	
Система координат МСК-10, зона 1		органов местного самоуправления, принявших	
Кадастровые номера земельных участков, в отношении которых испрашивается публичный сервитут: 10:16:0000000:48, 10:16:0000000:6992, 10:16:0000000:6996, 10:16:0000000:6998, 10:16:0000000:7006, 10:16:0000000:7007, 10:16:0000000:7010, 10:16:0000000:7011, 10:16:0000000:7018, 10:16:0020117:3, 10:16:0020117:187, 10:16:0020121:2, 10:16:0020122:72, 10:16:0020123:5, 10:16:0020123:29, 10:16:0000000:7336, земли кадастровых кварталов 10:16:0020115, 10:16:0020116, 10:16:0020117, 10:16:0020118, 10:16:0020121, 10:16:0020122, 10:16:0020123, 10:16:0020125, 10:16:0020126, 10:16:0020405		решение об утверждении схемы или подписавших соглашение о перераспределении земельных участков)	
		от _____ № _____	

Схема расположения выносных листов

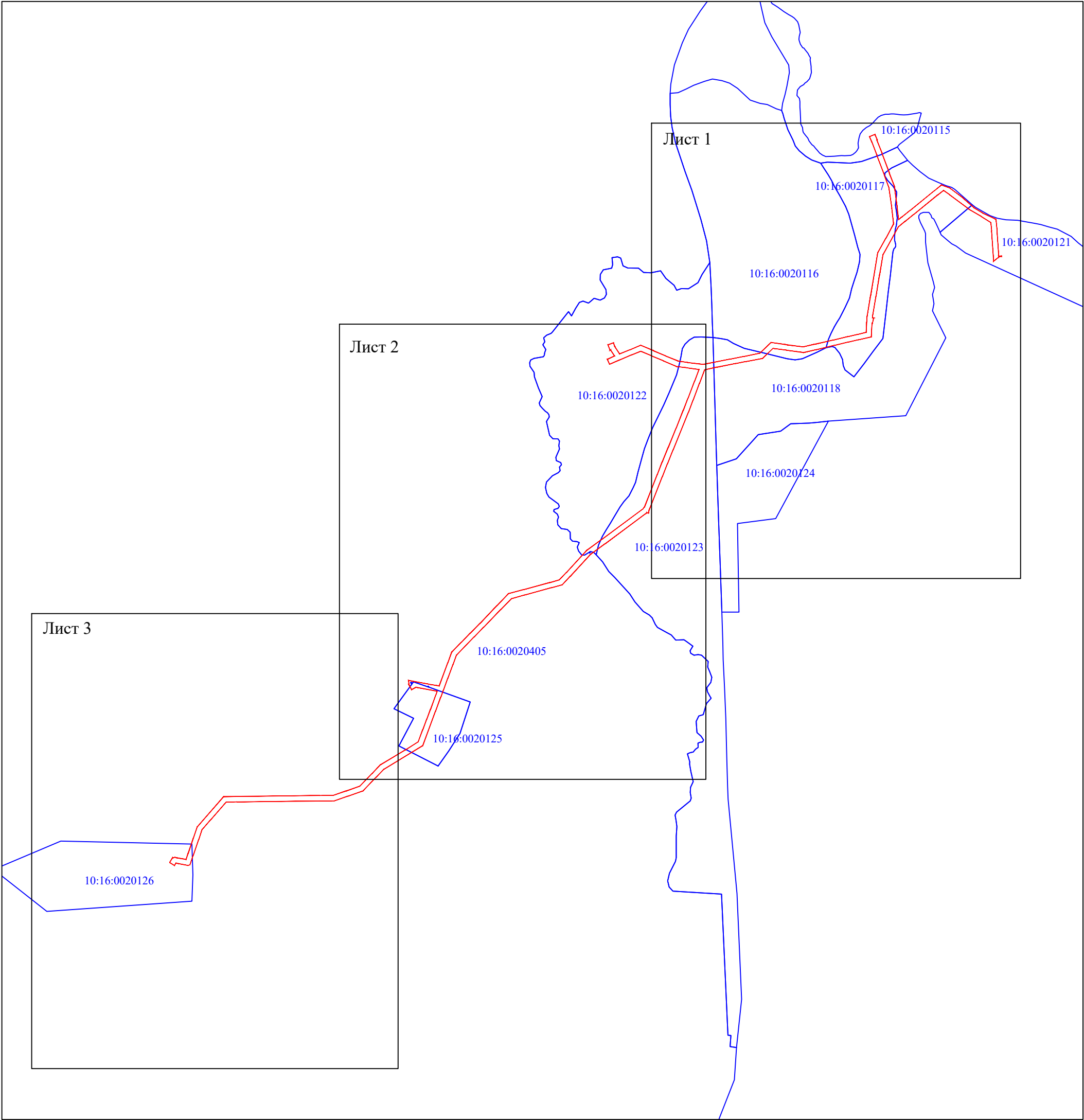

Масштаб 1:15000

Условные обозначения:

- - проектные границы публичного сервитута;
- 10:16:0020115 - номер и граница кадастрового квартала.

ООО "Центр оформления недвижимости"

Кадастровый инженер:

Эммануил Лысенко

06.05.2021г.

Информационный аттестат 50-12/в

Кадастровый инженер

Эммануил Лысенко

СНИЛС 048-255-3

Российская Федерация

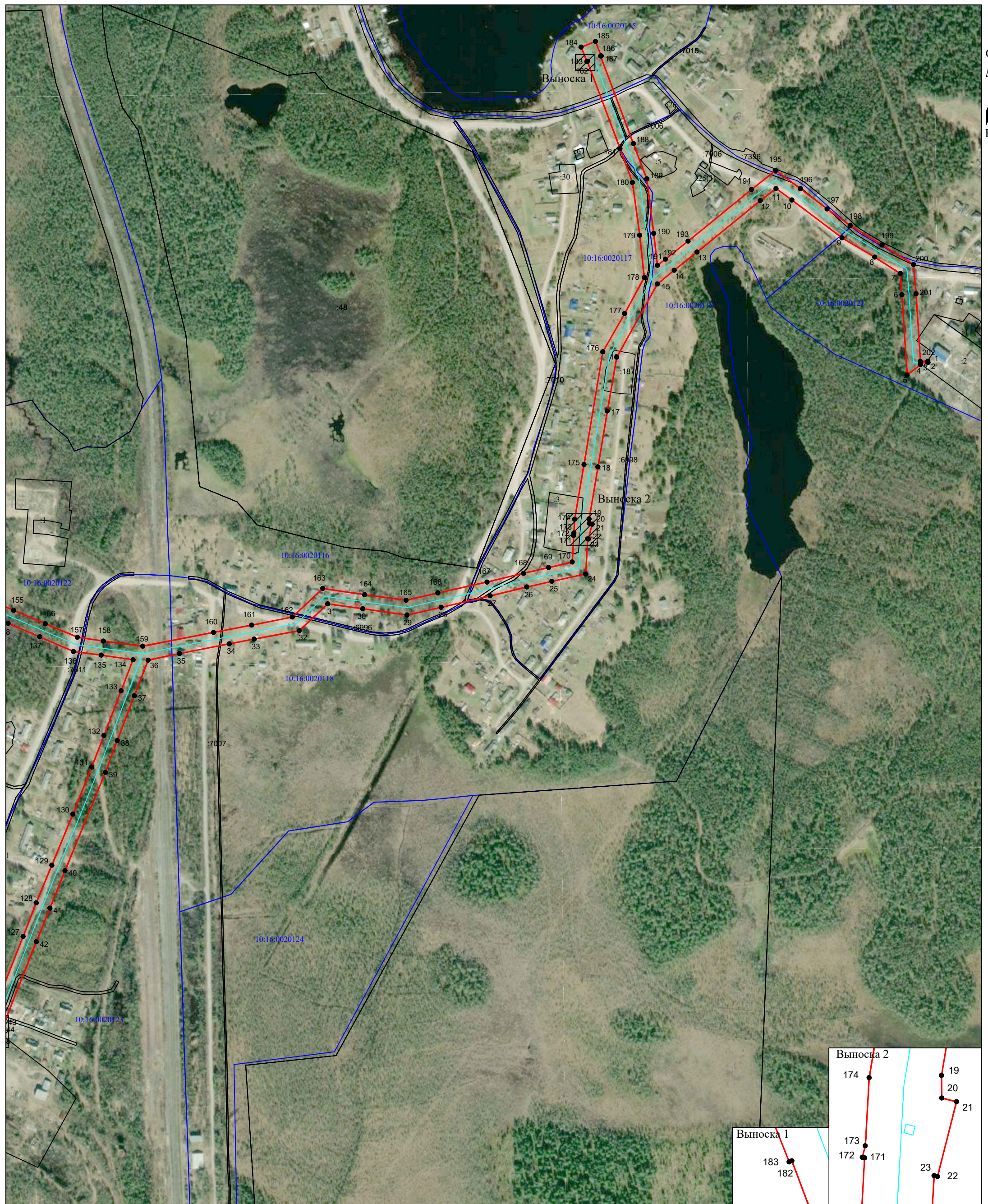

Масштаб 1:5000

Масштаб 1:1000

Масштаб 1:1000

Условные обозначения:

- проектные границы публичного сервитута;

- объект электросетевого хозяйства "ВЛ-6 кВ Л-29-74 п. Поросозеро, ТП №8, ТП №9, ТП №10, ТП №13, ТП №14";

- границы и кадастровый номер земельного участка сведения о котором содержатся в ЕГРН;

- номер и граница кадастрового квартала;

- обозначение и номер характерной точки проектных границ публичного сервитута.

ООО "Центр оформления недвижимости"	
Кадастровый инженер:	Лысенко Е.Э.
	06.05.2021г.





Масштаб 1:5000

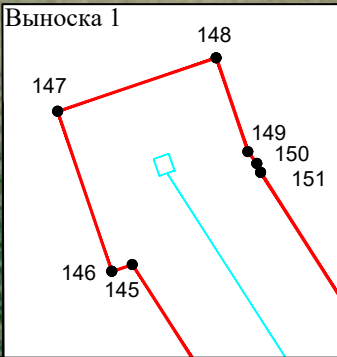

Масштаб 1:1000

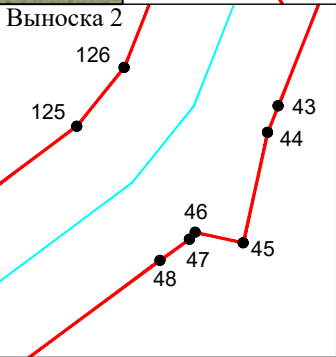

Масштаб 1:1000

- Условные обозначения:
- проектные границы публичного сервитута;
 - объект электросетевого хозяйства "ВЛ-6 кВ Л-29-74 п. Поросозеро, ТП №8, ТП №9, ТП №10, ТП №13, ТП №14";
 - границы и кадастровый номер земельного участка сведения о котором содержатся в ЕГРН;
 - номер и граница кадастрового квартала;
 - обозначение и номер характерной точки проектных границ публичного сервитута.

ООО "Центр оформления недвижимости"	
Кадастровый инженер:	Лысенко Е.Э.
СНИЛС 048-255-3	06.05.2021г.





Масштаб 1:5000

- Условные обозначения:
- проектные границы публичного сервитута;
 - объект электросетевого хозяйства "ВЛ-6 кВ Л-29-74 п. Поросозеро, ТП №8, ТП №9, ТП №10, ТП №13, ТП №14";
 - границы и кадастровый номер земельного участка сведения о котором содержатся в ЕГРН;
 - номер и граница кадастрового квартала;
 - обозначение и номер характерной точки проектных границ публичного сервитута.

Информационный паспорт 50-12/2021
Кадастровый инженер

ОАО "Центр оформления недвижимости"

Кадастровый инженер: **Эммануилов** Лысенко Е.Э.

06.05.2021г.

СНИЛС 048-255-3000000000

Российская Федерация

**Каталог координат границ публичного сервитута для эксплуатации
объекта электросетевого хозяйства: «ВЛ-6 кВ Л-29-74 п. Поросозеро, ТП №8, ТП №9, ТП №10,
ТП №13, ТП №14»**

Площадь публичного сервитута: 120191 кв.м.		
Метод определения координат: Метод спутниковых геодезических измерений (определений)		
Система координат: МСК - 10, зона 1		
Средняя квадратичная погрешность определения координат характерных точек контура (Mt) = 0,10 м		
Обозначение характерных точек границ	Координаты, м	
	X	Y
1	2	3
1	445096.59	1434805.56
2	445094.59	1434805.60
3	445094.34	1434794.60
4	445091.57	1434794.77
5	445076.46	1434775.05
6	445194.00	1434767.39
7	445225.08	1434764.98
8	445249.11	1434727.56
9	445277.45	1434679.53
10	445332.84	1434606.05
11	445349.70	1434582.90
12	445331.98	1434559.77
13	445256.47	1434466.93
14	445229.91	1434433.60
15	445209.82	1434408.92
16	445102.48	1434349.21
17	445023.50	1434335.46
18	444941.51	1434321.71
19	444865.35	1434308.73
20	444858.72	1434308.81
21	444857.62	1434313.14
22	444835.73	1434307.57
23	444835.98	1434306.57
24	444784.48	1434303.66
25	444773.73	1434254.12
26	444765.42	1434217.28
27	444752.49	1434163.67
28	444735.64	1434091.74
29	444724.33	1434041.80
30	444733.53	1433976.77
31	444740.69	1433925.38
32	444701.46	1433883.72
33	444689.18	1433817.72
34	444682.14	1433781.12
35	444667.91	1433708.00
36	444658.28	1433662.09
37	444605.86	1433641.83
38	444540.24	1433616.74
39	444493.76	1433599.39
40	444349.55	1433540.07
41	444294.49	1433518.06
42	444245.37	1433498.14
43	444123.52	1433449.78
44	444120.01	1433448.38
45	444105.41	1433445.15
46	444106.81	1433438.79
47	444105.88	1433438.06
48	444103.09	1433434.13
49	443987.47	1433278.17
50	443947.94	1433223.50

51	443861.58	1433143.57
52	443828.35	1433112.18
53	443817.62	1433070.83
54	443790.04	1432968.43
55	443776.19	1432918.19
56	443734.16	1432876.21
57	443666.36	1432811.18
58	443627.62	1432772.81
59	443558.45	1432705.88
60	443521.24	1432691.64
61	443469.27	1432672.18
62	443422.80	1432654.97
63	443396.82	1432645.16
64	443341.40	1432624.62
65	443208.70	1432574.78
66	443118.44	1432426.25
67	443086.63	1432395.16
68	443034.06	1432344.51
69	443014.21	1432287.03
70	442996.12	1432233.68
71	442995.69	1432177.91
72	442992.04	1431859.47
73	442991.39	1431818.14
74	442922.81	1431758.01
75	442885.86	1431725.38
76	442846.52	1431711.94
77	442786.24	1431691.04
78	442749.37	1431677.99
79	442747.18	1431670.22
80	442756.18	1431624.56
81	442746.66	1431618.21
82	442758.96	1431599.75
83	442777.62	1431612.19
84	442776.45	1431613.95
85	442778.91	1431620.43
86	442777.39	1431624.58
87	442770.45	1431663.30
88	442793.18	1431671.01
89	442853.47	1431691.91
90	442896.44	1431707.04
91	443012.84	1431808.60
92	443016.89	1432177.67
93	443017.68	1432230.25
94	443034.27	1432280.17
95	443052.57	1432332.38
96	443101.38	1432379.93
97	443135.39	1432412.60
98	443192.89	1432508.62
99	443223.45	1432557.54
100	443270.13	1432575.25
101	443311.15	1432590.96
102	443348.69	1432605.14
103	443404.05	1432625.65
104	443418.83	1432631.03
105	443434.30	1432549.96
106	443424.95	1432532.34
107	443445.12	1432521.63
108	443445.47	1432522.29
109	443460.85	1432520.83
110	443446.10	1432598.76
111	443439.24	1432638.57
112	443528.54	1432672.17

113	443570.68	1432687.62
114	443607.94	1432724.91
115	443642.17	1432757.93
116	443680.87	1432796.27
117	443748.67	1432861.31
118	443795.33	1432906.74
119	443810.13	1432963.02
120	443837.70	1433065.42
121	443847.57	1433100.76
122	443875.85	1433128.43
123	443963.57	1433209.63
124	444004.25	1433265.87
125	444120.83	1433423.14
126	444128.60	1433429.41
127	444253.04	1433478.80
128	444302.44	1433497.98
129	444357.44	1433520.82
130	444432.31	1433551.70
131	444501.46	1433579.22
132	444547.67	1433597.31
133	444613.32	1433622.41
134	444658.90	1433639.97
135	444665.53	1433593.60
136	444670.93	1433552.52
137	444692.45	1433503.11
138	444712.24	1433456.74
139	444729.38	1433416.13
140	444715.72	1433381.07
141	444695.87	1433334.13
142	444679.57	1433295.11
143	444698.69	1433286.92
144	444710.77	1433314.38
145	444734.29	1433299.35
146	444733.38	1433296.64
147	444754.56	1433289.48
148	444761.64	1433310.44
149	444749.22	1433314.63
150	444747.67	1433315.79
151	444746.48	1433316.32
152	444719.03	1433333.81
153	444734.99	1433373.23
154	444752.52	1433415.82
155	444731.37	1433464.90
156	444711.58	1433511.27
157	444691.92	1433558.32
158	444686.13	1433596.46
159	444678.70	1433654.10
160	444698.85	1433757.87
161	444709.60	1433813.79
162	444721.46	1433873.59
163	444763.36	1433918.12
164	444754.13	1433979.67
165	444746.10	1434040.28
166	444756.70	1434086.97
167	444772.75	1434158.98
168	444785.67	1434212.55
169	444794.01	1434249.53
170	444802.15	1434283.97
171	444841.17	1434286.19
172	444841.34	1434285.52
173	444844.74	1434286.39
174	444864.69	1434287.52

175	444944.98	1434301.21
176	445110.25	1434328.81
177	445166.22	1434360.82
178	445219.29	1434389.53
179	445281.35	1434382.82
180	445358.43	1434372.24
181	445408.12	1434354.10
182	445536.24	1434306.23
183	445535.93	1434305.42
184	445557.09	1434297.09
185	445565.35	1434318.09
186	445544.19	1434326.42
187	445543.86	1434325.59
188	445415.40	1434373.58
189	445363.82	1434393.29
190	445283.87	1434403.47
191	445236.98	1434408.83
192	445246.18	1434420.64
193	445272.67	1434453.89
194	445348.26	1434546.82
195	445376.37	1434582.41
196	445349.51	1434618.49
197	445319.88	1434657.68
198	445295.39	1434691.59
199	445266.83	1434738.46
200	445238.24	1434784.39
201	445195.54	1434788.13
202	445096.33	1434794.47
1	445096.59	1434805.56

		Лысенко Е.Э.	Дата: 06.05.2021г.